RETROSPECTIVES 2018

BELLE ANNEE 2019 !

Bilan 2017

Contexte budgétaire général

RAPPEL :

ETAT BAISSE DES DOTATIONS :

160 000 € en 2013, **90 000 €** en 2017

Avec une pause en 2018 !

Point sur les Taux communaux

	Taux de Montreux-Chateau	Ce qu'elles rapportent à la commune	Taux moyen pour le Terr. de Belfort
Taxe d'habitation	11.23 %	141 610 €	12.25 %
Taxe foncier bâti	12.35 %	117 955 €	14.33 %
Taxe foncier non bâti	46.89 %	5 118 €	43.50 %

Situation de l’endettement :

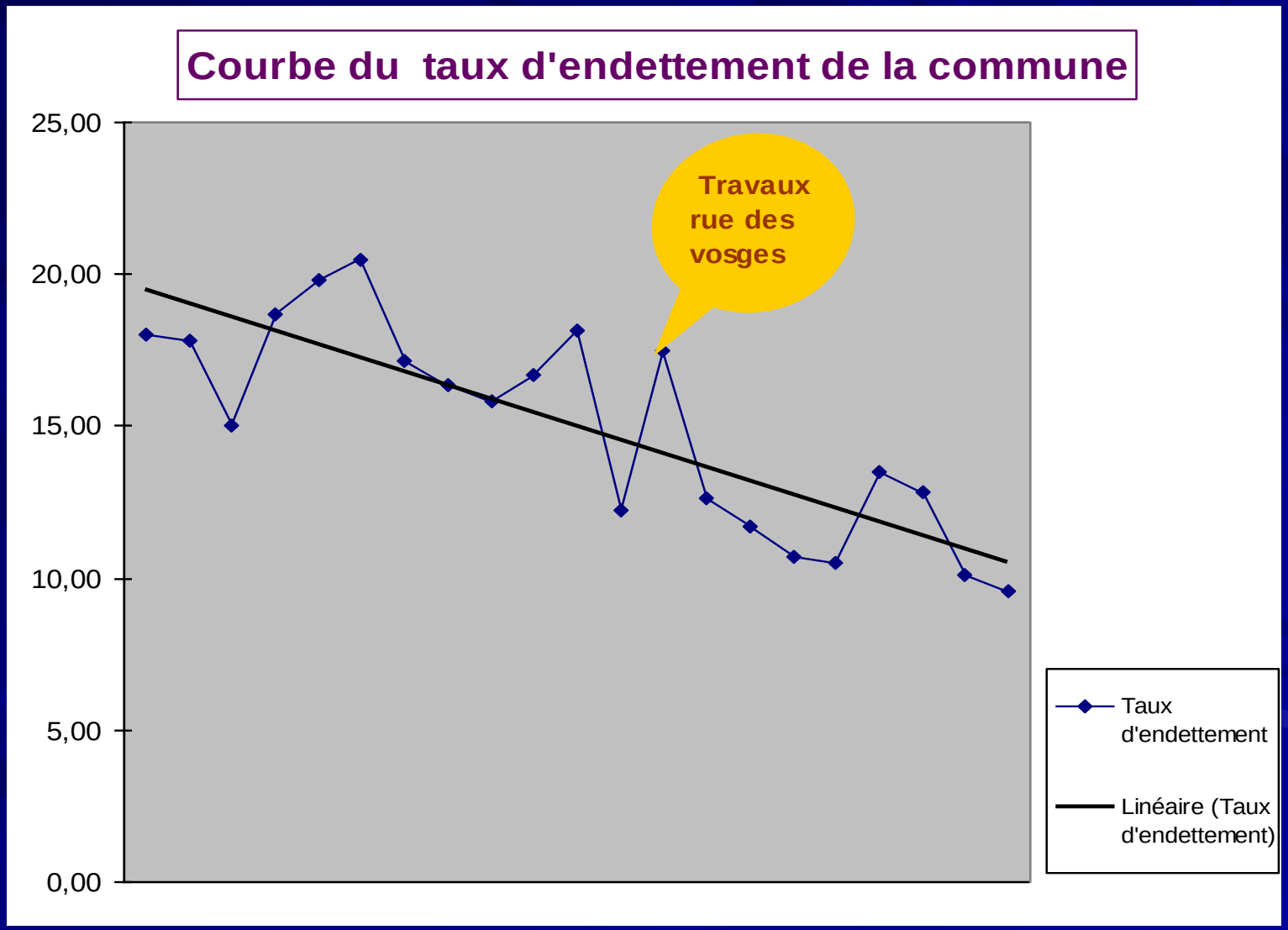

La répartition des charges

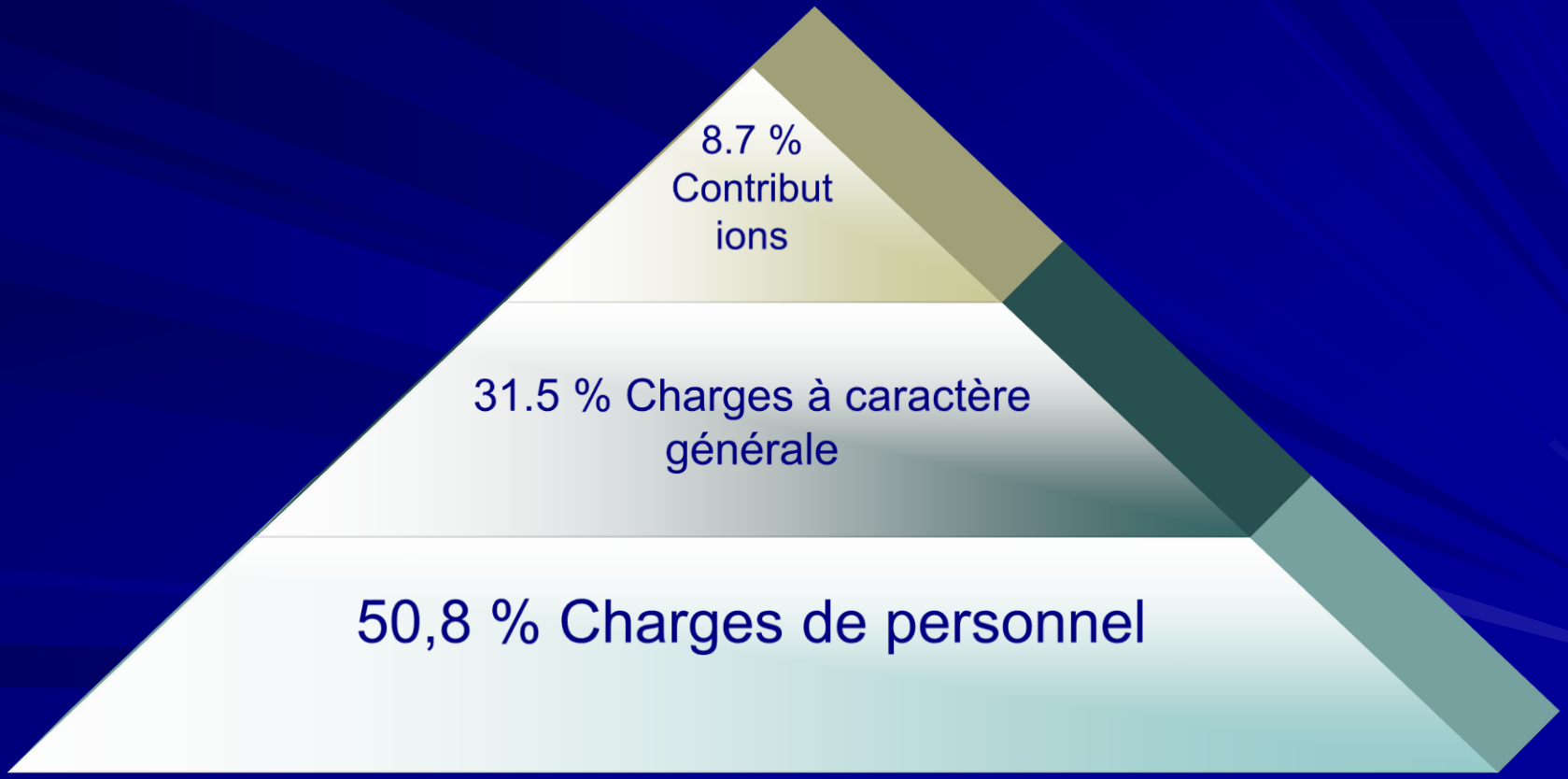

Conclusions financières

Comme l'indique cette courbe, la tendance générale est au désendettement.
En effet malgré les chantiers entrepris, notre commune n'a pas besoin de recourir à l'emprunt, et ce pour deux raisons majeures :

- Une gestion rigoureuse des dépenses de fonctionnement afin de générer de l'excédent budgétaire pour alimenter notre investissement (donc nos travaux),

- Une constante optimisation de nos subventions sur nos différents projets ainsi nous avons obtenu au minimum 70 % d'aides sur nos réalisations : Mairie, local « vestiaires » football club et aménagements de la gare.

Pour 4 € investit, 1 € sort du budget communal !

BILAN COMPTABLE 2017

	Dépenses	Recettes	**Excédent général 2017**
Fonctionnement	559 906 €	813 953 €	**+ 473 088.27 €** Résultat intégrant l'excédent antérieur
Investissement	476 699 €	102 090 €	

Quelques chiffres…

Nos mariages : 3

Nos PACS : 11

Nos décès : 7

Nos naissances : 13

Notre population : 1 197 habitants

Nos contacts en Mairie : 1 478 appels et 1 115 visiteurs

Chantiers en cours

Montreux connecté !

- Création du nouveau site internet de la commune :

www.montreux-chateau.fr

Du POS au PLU…

L’eldorado, loin d’être le paradis !

De nouvelles installations !

Travaux 2018

Travaux sur nos ponts

Nouveaux sentiers piétons

Nouvelle salle des mariages

Focus sur le tableau R. Muhl

Une nouvelle rampe d’accès

Chauffage pour les petits

Ecole maternelle, en chantier

Nouvelles fenêtres à la maternelle

Le nouveau hall des petits

Sentiers de découverte

Don d’un cheptel caprin

Une Poste newlook !

Une réhabilitation rutilante !

Sécurisation rue du C de Fer

Visite de chantier…

La plateforme de la gare

Le pôle multimodal de Petit-Croix

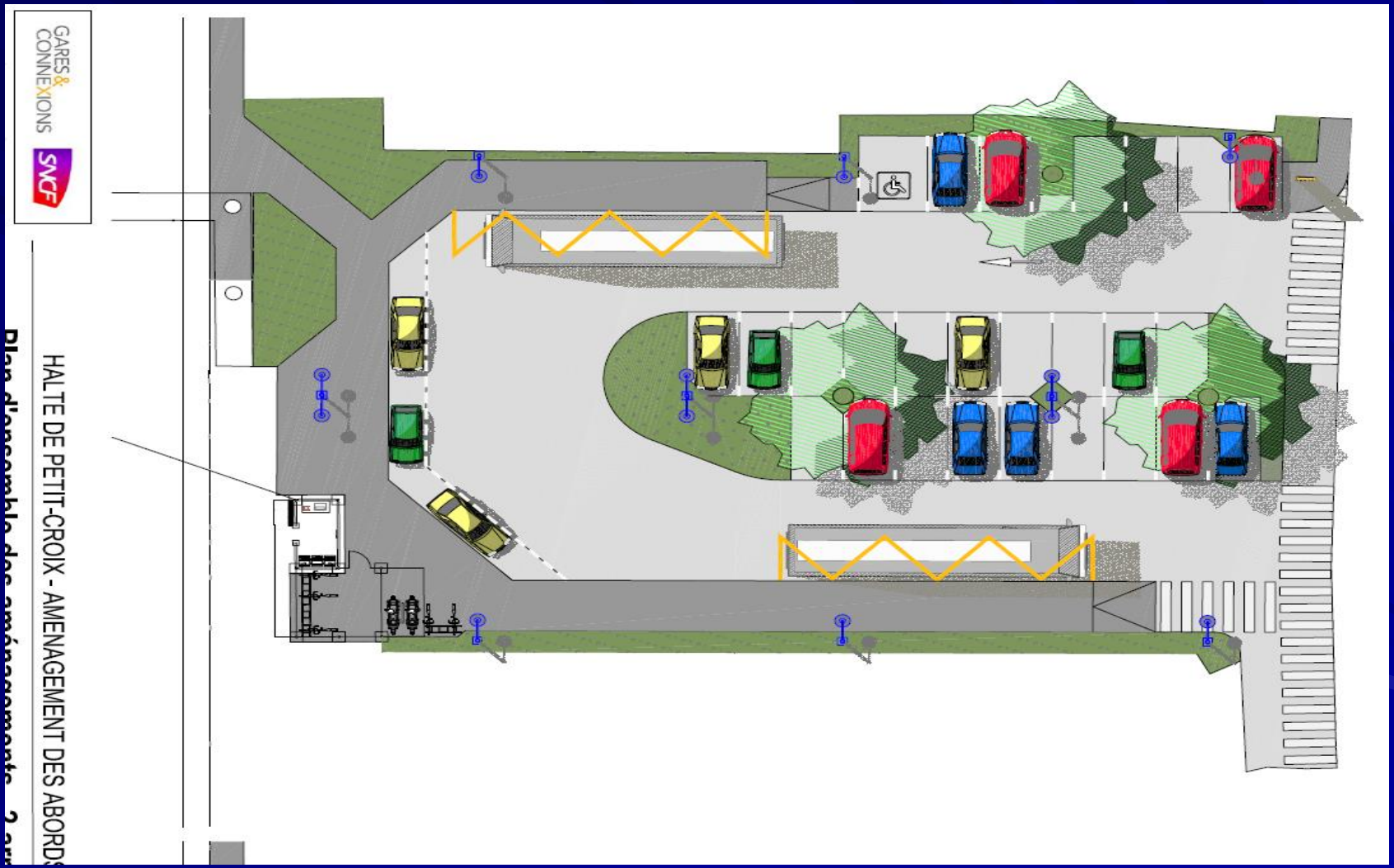

Sports : de nouveaux vestiaires

Le début du chantier…local

Nouvelles perceptives

Nouvelle des assemblées

Une salle rénovée

Vers un nouveau gymnase !

Evénements 2018

Les coulisses du 8 mai

L’affluence au 8 mai !

Centenaire haut en couleur !

Centenaire suite…

Centenaire suite…

Centenaire, un ouvrage à venir…

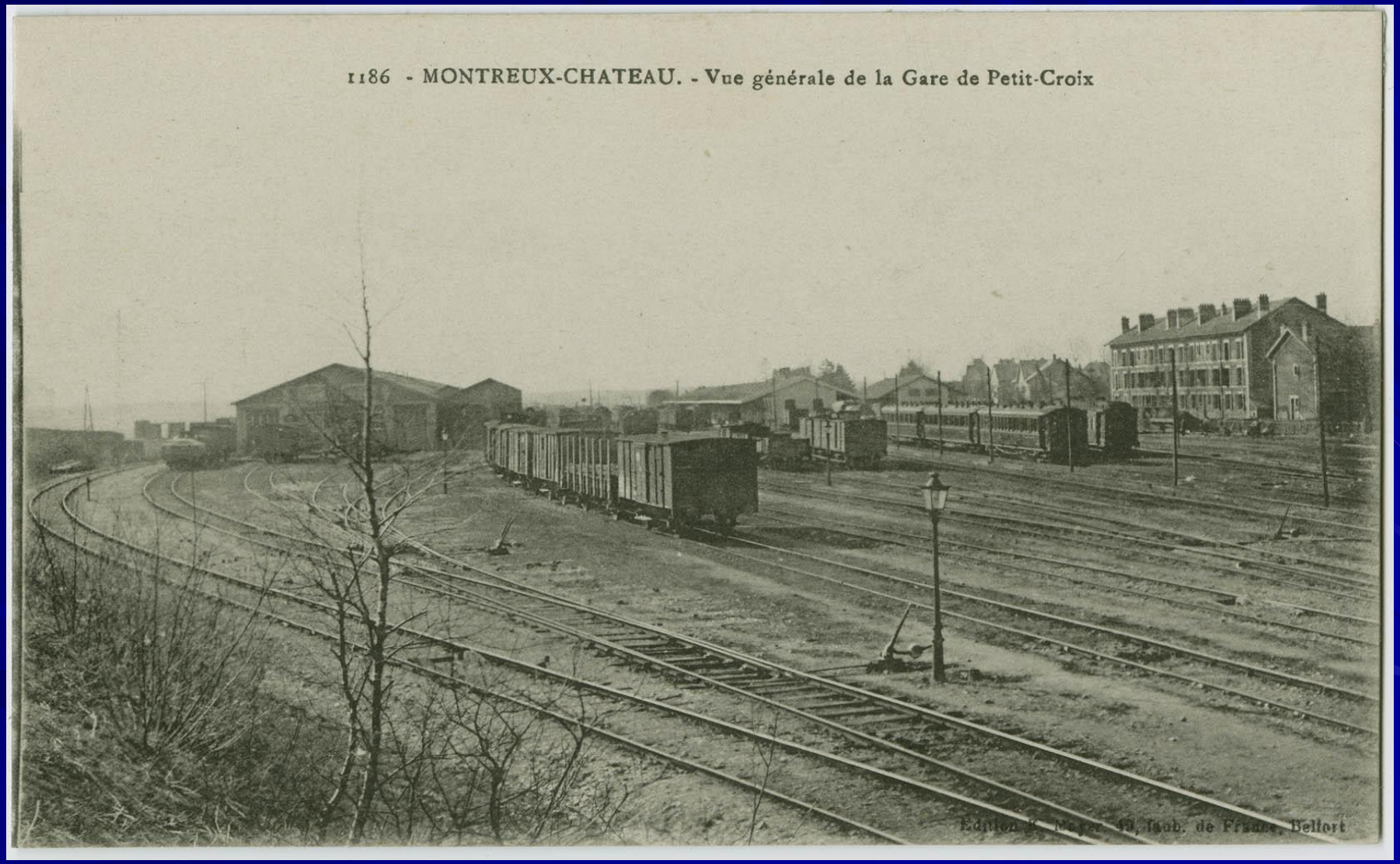

21 ans de peinture !

Opération village propre !

Animations : quel spectacle !

Feux de la St jean,13 juillet…

Succès pour l’Opéra promenade !

Congrès départementaux…

Visite préfectorale…

Le tourisme en avant !

Fréquentation en hausse !

Patrimoine : du nouveau en 2019…

Quizz 2019

- Une anomalie figure sur cette photo ?

Quelle est-elle ?

Réponse quizz 2018

- La fresque tirée de la fable…

Le CCAS, le Conseil, le Personnel, vous souhaitent :

Une excellente année 2019